RAPPORT D'ACTIVITÉS

2024

60 ANS

de solidarité
pour cultiver
un monde plus juste

humundi
SOS FAIM

SOMMAIRE

02 Editorial

03 Notre organisation

11 Partenariats

20 Engagement

25 Finances et dons

28 Pays d'action et partenaires

30 Chiffres clés

EDITO

CÉLÉBRER 60 ANS D'ACTION POUR UN AVENIR ALIMENTAIRE DURABLE

Comme une forêt qui se développe lentement mais sûrement, Humundi et ses 63 organisations partenaires ont, en 2024, poursuivi la construction d'un écosystème vivant d'interactions, de synergies et de projets au service d'un avenir alimentaire plus juste et durable.

L'année 2024 a été marquée par les 60 ans d'engagement de Humundi, anciennement SOS Faim Belgique, soixante années d'initiatives semées sur le terrain, d'innovations portées par les paysans et paysannes pour leur permettre de vivre dignement et garantir à tout être humain une alimentation suffisante, saine et accessible.

En octobre, nous avons célébré cette solidarité vivante qui irrigue notre action et crée des liens durables entre donateurs, donatrices et bénéficiaires. Plus qu'un anniversaire, **ce fut un hommage à un héritage collectif, à un chemin construit ensemble, et une occasion de réaffirmer notre engagement envers les générations futures. Merci à toutes celles et ceux qui nous ont témoigné leur soutien.**

2024 a été une année charnière, non seulement marquée par cet anniversaire, mais aussi par des choix stratégiques.

Face à l'ampleur des défis actuels, nous avons intensifié notre coopération avec nos organisations partenaires, y compris dans des contextes fragiles comme au Mali ou au Burkina Faso, pour construire des systèmes alimentaires plus résilients, ancrés dans les principes de l'agroécologie.

À travers ce rapport, vous découvrirez comment nous cultivons un monde plus juste aux quatre coins du monde.

En Amérique latine, deux filières alimentaires tournées vers le marché révèlent le potentiel des dynamiques locales. En Afrique, nos partenariats historiques évoluent avec agilité. En Belgique, le succès des délocalisations du Festival AlimenTERRE en Wallonie, marqué par une participation record, témoigne de l'intérêt citoyen pour les enjeux alimentaires.

Dans un monde où la solidarité internationale est mise à l'épreuve, nous restons fidèles à une approche fondée sur l'expertise partagée, l'innovation et la coopération. Face aux impasses actuelles, cette solidarité active reste notre boussole.

Benoit De Waegeneer
Secrétaire général de Humundi
(anciennement SOS Faim)

NOTRE ORGANISATION

Un éleveur de bovins fixant l'horizon du village de Gura Arricho, Éthiopie.

Nous luttons contre la faim, la pauvreté et les inégalités dans le monde, en soutenant la transition agroécologique, pour garantir de meilleurs revenus aux communautés paysannes et une alimentation saine, accessible et durable à l'ensemble de la planète.

NOTRE MISSION

RENFORCER LES SYSTÈMES ALIMENTAIRES DURABLES

3 LEVIERS D'ACTION

Le soutien aux projets d'agriculture paysanne

Dans un contexte mondial marqué par les crises géopolitiques, environnementales et économiques, notre action repose plus que jamais sur une collaboration avec des partenaires locaux et internationaux en Afrique et en Amérique latine.

Sur deux continents, nous coconstruisons des projets concrets sur le terrain qui apportent des solutions durables "du champ à l'assiette" avec des ONG, des organisations paysannes, des mouvements sociaux, ainsi que des institutions de finance inclusive et de recherche. **Nous agissons en solidarité, non pas "à la place de" nos partenaires, mais "avec elles et eux", en valorisant leur expertise locale pour répondre aux enjeux spécifiques de chaque territoire et renforcer la résilience face aux défis globaux.** Par résilience, nous entendons la capacité à traverser les crises tout en assurant l'essentiel : produire, se nourrir, vivre de son travail et transmettre les savoirs.

L'engagement citoyen

Face à un système alimentaire industriel, mondialisé et désormais à bout de souffle, nous appelons les citoyennes et citoyens à s'engager pour des alternatives plus justes, durables et solidaires. À travers des événements, des campagnes et des outils pédagogiques, **nous les sensibilisons aux enjeux mondiaux et les accompagnons dans leur volonté d'agir concrètement pour soutenir les agricultures locales et des pratiques de consommation responsables.**

L'influence politique

Partout, le recul en matière de justice sociale et environnementale nous rappelle l'urgence d'agir. **Nous relayons la voix des paysans, paysannes, citoyens et citoyennes et interpellons les responsables politiques et le secteur agro-industriel** pour placer la transition vers des systèmes alimentaires durables et équitables au cœur des politiques publiques agricoles et alimentaires.

GOUVERNANCE DÉMOCRATIQUE ET INCLUSIVE

Les fondements de Humundi

Chez Humundi, la gouvernance ne se limite pas à un cadre administratif : elle incarne notre **engagement profond envers une gestion transparente, autonome et responsable, portée par une participation active de toutes les parties prenantes.**

Une organisation structurée et engagée

Humundi est une association sans but lucratif (a.s.b.l.) reconnue comme ONG, active sur trois continents grâce à une équipe internationale de 61 personnes permanentes réparties dans 9 bureaux en Europe, Afrique et Amérique latine. À cette équipe s'ajoute un grand nombre de volontaires engagés tout au long de l'année.

Notre gouvernance repose sur une volonté claire : impliquer nos équipes, valoriser la diversité des points de vue et garantir un fonctionnement harmonieux et efficace. Ces principes se traduisent par une liberté laissée aux équipes dans leurs modes de fonctionnement et l'existence d'un Comité Stratégique International. Ce comité rassemble les représentants et représentantes de nos bureaux pays et veille à un équilibre des pouvoirs dans les prises de grandes décisions.

Nos instances décisionnelles

Organe clé de la gouvernance, notre Conseil d'administration oriente notre stratégie et supervise nos activités. Composé de 6 membres élus pour 3 ans, il incarne l'expertise et l'engagement au service de notre mission.

Membres du Conseil d'administration :

- **Salima KEMPENAER, présidente**
- **Marc MEES, vice-président**
- **Laurent LENOIR, trésorier**
- **Philippe BARET, administrateur**
- **Sylvie GRAFFE, administratrice**
- **Virginie PISSOORT, administratrice**

Lieu vivant de la démocratie associative, notre Assemblée générale se réunit au moins deux fois par an et rassemble 31 membres pour décider, débattre et faire évoluer l'organisation.

Membres de l'Assemblée générale :

Philippe BARET, Frédéric CHARLES, Pauline CLAESSENS, Jeanne COLLARD SPIRLET, Freddy DESTRAIT, Amadou DIOP, Michel DUVIVIER, Christine FRISON, Jean-Pierre GOOR, Fanny GOSSET, Sylvie GRAFFE, Baudoin HAMULI KABARHUZA, Olivier HECK, Karen JANSSENS, Julie JANSSENS-BOUCQUEY, Salima KEMPENAER, Laurent LENOIR, Isabelle MARTIN, Marc MEES, Wilfredo NECOCHEA, Virginie PISSOORT, Laurence ROUDART, Erwin SCHOEPGES, Laurence SIQUET, Eric TAGUEM, Julie VANDAMME, Céline VANDERMOTTEN, Klaartje VANDERSYPEN, Lucas VAN WUNNIK, Pierre VIGNERON, et SOS Faim Luxembourg.

Nous remercions chaleureusement les membres sortants pour leur implication précieuse : Sergio ALVAREZ, Juliette BOUFFIOUX, Emmanuel GROSJEAN.

ENVIE DE NOUS REJOINDRE ?

Contactez Benoit De Waegeneer par mail bde@humundi.org

60
ANS

60 ANS DE HUMUNDI
UN ENGAGEMENT DURABLE POUR CULTIVER UN MONDE PLUS JUSTE

L'année 2024 a marqué un moment clé pour Humundi (ex SOS Faim Belgique), avec la célébration de nos 60 ans d'engagement en faveur d'un monde plus juste et sans faim, lors d'une **soirée organisée en octobre 2024 dans le cadre de la 16e édition du Festival Alimenterre, réunissant celles et ceux qui, au fil des décennies, ont contribué à écrire l'histoire de notre organisation.**

Près de trois cents personnes étaient présentes lors de cet événement symbolique, mêlant discours inspirants et spectacle vivant alliant acrobatie, danse, musique live et interventions théâtralisées. Une performance artistique engagée qui a mis en lumière les défis d'aujourd'hui, tout en insufflant espoir et détermination face aux bouleversements du monde.

Une immersion dans l'action solidaire

Une exposition interactive sur les 60 ans de Humundi a également rythmé la soirée, accessible tant sur place qu'en ligne. Elle **a offert une immersion unique dans notre histoire en donnant la parole à celles et ceux qui l'ont façonnée.** Espérance, productrice agricole au Kongo-Central ; Dieyenaba, volontaire passionnée d'écriture ; ou encore Philippe, ancien Président et membre du Conseil d'administration de Humundi… Chaque témoignage incarne l'engagement collectif qui anime Humundi depuis sa création.

L'histoire de SOS Faim, devenue Humundi, continue de s'écrire à travers ces voix unies par la conviction qu'un monde plus juste, durable et sans faim est possible.

« Pour moi Humundi, c'est une façon de prêter notre voix à des personnes qui n'en ont pas forcément au niveau européen, ainsi qu'à leur cause, et de la défendre. Je suis très fière de pouvoir contribuer à ce projet. »

Dieyenaba Faye, volontaire pour la revue Supporterres.

« Ce dont je rêve, c'est que nous continuions sur ce chemin dans le futur. Qu'on accompagne toutes celles et tous ceux qui, au Nord comme au Sud, sont engagées et engagés dans une transition agroécologique. »

Philippe Baret, membre du Conseil d'administration

DÉCOUVREZ CES PORTRAITS AUDIO

« POUR QUE LA TERRE RESTE SOURCE DE VIE » : NOTRE CAMPAGNE ANNIVERSAIRE

À l'occasion de nos 60 ans, **nous avons lancé la campagne digitale « Pour que la Terre reste source de vie »,** réaffirmant ainsi notre engagement en faveur des droits humains et de la préservation de la planète. Ce fut également l'opportunité de revenir sur les moments clés de notre histoire. Deux ans après notre changement de nom, cette campagne **a permis de rassembler notre communauté, tout en renforçant notre présence sur les réseaux sociaux.** L'objectif principal était d'engager notre audience, d'élargir notre communauté et de bénéficier de la solidarité de nos donateurs et donatrices. Nous avons également créé un site dédié, 60ans.humundi.org, et mis en place des partenariats avec la presse pour amplifier notre message.

DÉCOUVREZ NOTRE CAMPAGNE

10 RECETTES SECRÈTES DU MONDE

Dans une démarche à la fois ludique et engagée, **nous avons élaboré un livre de recettes** en collaboration avec le chef étoilé belge Nicolas Decloedt et notre équipe internationale. Du ceviche péruvien au thiakry sénégalais, ce livret présente **10 recettes emblématiques des pays où nous agissons, célébrant la richesse culinaire et culturelle de chaque région.** Les recettes, transmises de génération en génération, ont été adaptées avec des ingrédients disponibles en Europe, permettant ainsi de savourer ces saveurs d'ailleurs chez soi.

Bien plus qu'un simple livre de cuisine, cet ouvrage intègre également des informations sur nos projets, nos valeurs et nos partenaires, offrant ainsi une manière engageante de faire connaître notre action. En utilisant la cuisine comme langage universel, nous avons touché un public plus large et suscité l'engagement autour de notre mission.

6 RÉUSSITES MARQUANTES POUR DÉCENNIES D'ENGAGEMENT

1986

KAFO JIGINEW, INSTITUTION DE MICROFINANCE

Mali

Nous avons soutenu la création de Kafo Jiginew, qui **offre des services financiers de proximité à plus de 1,4 million de personnes à faibles revenus,** principalement en milieu rural.

1990

AUTONOMISATION DES COMMUNAUTÉS DE PRODUCTEURS DE QUINOA

Bolivie

Aux côtés de l'association ANAPQUI, nous avons **permis à 2 220 familles indigènes de produire du quinoa bio de manière autonome.**

2004

CAMPAGNE « MON POULET, MA POULE »

Cameroun

Cette initiative **a abouti à l'interdiction au Cameroun des importations de poulets congelés** en provenance de l'Union européenne, protégeant ainsi la production locale.

2008

AGROÉCOLOGIE : L'ONG APIL S'IMPOSE COMME UN ACTEUR MAJEUR

Burkina Faso

Depuis le début de notre partenariat, APIL a **formé plus de 16 000 personnes aux techniques de production maraîchères durable,** ce qui a permis de créer des emplois stables pour plus de 8000 personnes, dont 65% de femmes et 35% de personnes déplacées par la crise sécuritaire.

2009

FESTIVAL INTERNATIONAL DE FILMS ALIMENTERRE

Belgique

Depuis 16 ans, ce festival **sensibilise aux enjeux agroalimentaires mondiaux, notamment via des ciné-débats.** Devenu un événement incontournable en Belgique et en Afrique de l'Ouest, il est en pleine expansion pour atteindre de nouveaux publics à travers le monde.

2023

INTERDICTION DE L'EXPORTATION DE PESTICIDES DANGEREUX DEPUIS LA BELGIQUE

Belgique

Avec le soutien de **8000 signataires** et plusieurs ONG, nous avons **contribué à l'arrêt des exportations de pesticides dangereux produits en Belgique,** protégeant ainsi la santé de celles et ceux qui nous nourrissent et notre planète.

EN SAVOIR PLUS

TRANSPARENCE ET ÉTHIQUE, NOS VALEURS FONDAMENTALES

Assurer l'intégrité : une priorité à travers des outils et une gestion rigoureuse

Chez Humundi, l'intégrité est un engagement constant. En 2024, nous avons poursuivi nos actions de sensibilisation, en développant des outils d'analyse des risques et en assurant le suivi de formations dédiées.

38 personnes, dont des nouveaux collaborateurs et nouvelles collaboratrices, stagiaires et volontaires, ont été formées cette année. Par ailleurs, deux plaintes de non-respect de notre code d'intégrité ont été signalées, traitées et résolues dans l'année en accord avec nos engagements en matière de transparence et de confidentialité.

Le saviez-vous ?

5 464 personnes soutiennent mensuellement nos actions !

JE FAIS UN DON MENSUEL

Humundi s'engage pour une gestion transparente et éthique de sa récolte de fonds

En 2024, Humundi a obtenu le renouvellement du label Récolte de fonds Ethique asbl | Ethische Fondsenwerving vzw (RE-EF), qui certifie notre engagement à respecter les standards éthiques et de transparence en termes de récolte de fonds. Ce label atteste que notre organisation suit des pratiques rigoureuses en matière de collecte, de gestion financière et de communication avec nos donateurs et donatrices.

Plus de 940 nouvelles personnes ont rejoint nos donateurs mensuels en 2024. Un immense merci pour la confiance et la générosité de toutes celles et ceux qui nous soutiennent par un don financier.

« Pour moi Humundi, c'est l'autonomie, c'est la solidarité, c'est remettre au centre l'humain et la planète. C'est une ONG internationale avec une approche partenariale et très horizontale, mais qui est aussi basée en Belgique, ce qui fait qu'elle agit également ici. »

Anaïs Messina, donatrice mensuelle

« Ce que j'apprécie chez Humundi, c'est la manière dont l'ONG parvient à créer du partenariat sur du très long terme avec des organisations du Sud, mais aussi à établir des liens avec des problématiques de chez nous. »

Jean-Pierre Goor, donateur mensuel

DÉCOUVREZ CES PORTRAITS AUDIO

DES PARTENARIATS DURABLES QUI FONT GRANDIR LE CHANGEMENT

Depuis sa création, SOS Faim, aujourd'hui Humundi, a fait des partenariats un levier central de son action. Ces alliances historiques et collaborations solides ont façonné notre impact, nous ont permis de nous adapter aux évolutions locales et mondiales, d'innover et de bâtir des solutions durables aux côtés des communautés paysannes, pour un avenir plus juste.

QUINOA : DES ALLIANCES DURABLES POUR UNE FILIÈRE ÉQUITABLE

En 1984, Humundi a commencé à **soutenir la filière du quinoa bio aux côtés de l'ANAPQUI** (l'Association Nationale des Producteurs de Quinoa), l'une des premières organisations de communautés andines productrices que nous avons accompagnées en Bolivie. En l'accompagnant à chaque étape de son développement – commercialisation, appui technique à la production biologique, puis transformation de produits pour le marché local – Humundi a contribué à son autonomie. **Aujourd'hui, l'organisation, forte de 2 500 producteurs et productrices, est totalement indépendante.**

Au Pérou, notre soutien au secteur du quinoa et des grains andins (amarante, blé, maïs, orge, etc.) débute dans les années 2000 avec la coopérative COOPAIN CABANA, puis s'élargit en 2014 à la Centrale Agro-Andine du Pérou (CAAP) regroupant **7 coopératives et 1 500 membres.** Notre appui s'est ainsi réorienté vers des organisations faîtières, c'est-à-dire, qui fédèrent plusieurs organisations du même secteur, afin d'augmenter la portée de notre accompagnement et mieux défendre les intérêts du secteur.

Suite au « boom » mondial du quinoa et la flambée des prix liée à l'exportation, le secteur a dû faire face à une concurrence accrue. Pour y répondre, les organisations se sont réorientées vers le marché national, ont intensifié la transformation des produits et diversifié les cultures. Ces stratégies ont renforcé la résilience du secteur, en développant des circuits de vente plus courts et plus stables.

Grâce à ces partenariats de long terme, Humundi contribue en Amérique latine depuis près de 40 ans, à bâtir des filières de quinoa plus justes, autonomes et durables.

« L'ONG nous a soutenus en nous fournissant des machines et des capitaux, ce qui a été crucial pour notre développement et pour devenir ce que nous sommes aujourd'hui. Grâce à ce soutien, nous pouvons désormais envoyer nos enfants à l'école pour leur offrir une meilleure éducation. »

Carlotta Neira Quispe, membre de la coopérative Coopain Cabana au Pérou et organisation partenaire de Humundi.

30 ANS D'ENGAGEMENT POUR UNE FILIÈRE CAFÉ-CACAO DURABLE

Depuis 1995, Humundi accompagne les producteurs et productrices de café et de cacao.

Au Pérou, Humundi a permis la relance de la coopérative La Florida grâce à une garantie facilitant l'accès au crédit. Au fil des années, plusieurs coopératives ont ainsi amélioré leur gouvernance, leur production biologique et leur commercialisation. En 2003, certaines ont cofondé **la Central Café y Cacao, soutenue par Humundi jusqu'en 2020.** Acteur de référence de la filière du café biologique au Pérou, elle **est aujourd'hui autonome et fédère 11 coopératives, et près de 9 000 membres, notamment autour du café Puma, reconnu pour sa qualité.** Parallèlement, nous avons soutenu les fédérations « Junta Nacional del Café » et l'APPCACAO pour promouvoir des politiques publiques favorisant les filières durables et le modèle coopératif.

En Bolivie, Humundi agit aux côtés de FINCAFE pour développer des systèmes agroforestiers, des modèles agricoles associant cultures et arbres sur une même parcelle. Ces systèmes favorisent la biodiversité, préservent les sols, améliorent les rendements agricoles et diversifient les revenus et l'alimentation des familles rurales. Fin 2024, FINCAFE accompagnait **244 productrices et producteurs,** soit **60 hectares de café** diversifié.

L'accès au financement est un levier clé pour permettre aux petits producteurs et petites productrices de vivre dignement de leur travail. C'est pourquoi, depuis 30 ans, Humundi soutient la **finance inclusive** à travers le FOGAL, un fonds de garantie créé en 2004 avec des organisations locales. Ce fonds facilite l'accès au financement pour une trentaine d'organisations paysannes et institutions de microfinance, tant au Pérou qu'en Bolivie. Ce levier a été crucial pour l'autonmisation de nos partenaires andins (Coopain Cabana, La Florida ou la Centrale Café y Cacao).

« Grâce à l'approche agroforestière, nous avons appris comment nous pouvons associer plusieurs variétés d'arbres compatibles, comme le ceibo, le *cicilus*, le cèdre ou encore le *toco colorado* avec nos plants de café. »

Mauro Tejerina Quintanilla, producteur de café en Bolivie.

MALI

KAFO JIGINEW : 30 ANS DE COLLABORATION POUR UNE FINANCE INCLUSIVE ET DURABLE

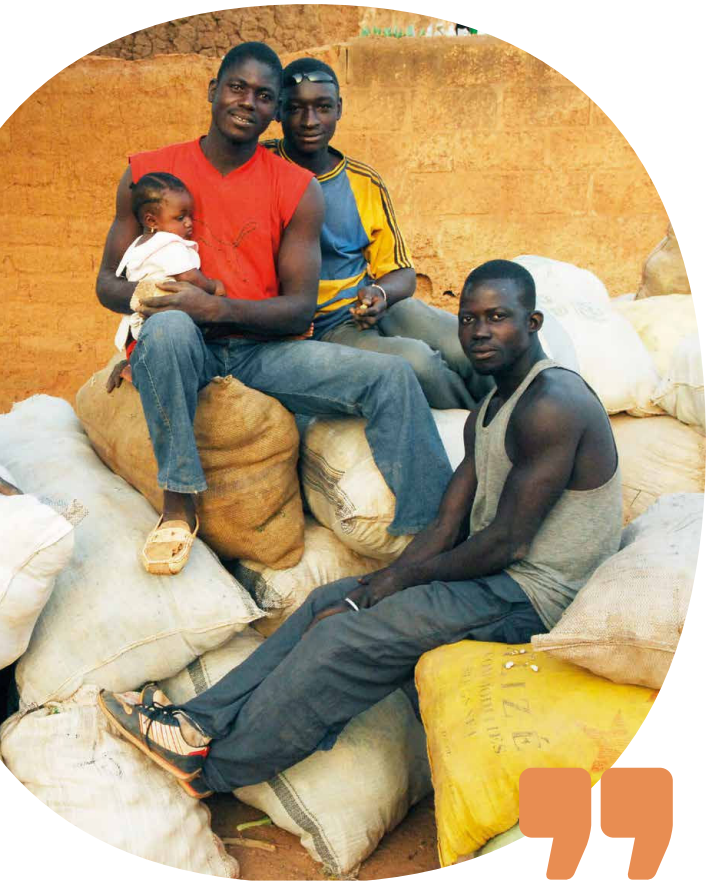

Créé en 1986 dans la zone cotonnière du Mali, Kafo Jiginew est un réseau coopératif d'épargne et de crédit né de la volonté partagée de plusieurs ONG et de banques coopératives, dont Humundi (ex SOS Faim Belgique), de répondre à un défi de taille : **offrir des services financiers accessibles aux communautés agricoles, jusque-là exclues du système bancaire traditionnel.**

Dès sa création, **Humundi a joué un rôle clé dans la structure de Kafo Jiginew,** en accompagnant la mise en place d'une gouvernance malienne, démocratique et autonome.

Grâce à cette dynamique collective, le réseau a pu renforcer sa gamme de services financiers et étendre son action au-delà des zones cotonnières. Il couvre désormais presque toutes les régions du Mali, y compris des zones clés pour la production de riz, comme l'Office du Niger.

Kafo Jiginew propose aujourd'hui une offre complète de services financiers de proximité (épargne, crédit, micro-assurance, transferts) à des personnes à revenus modestes : petits paysans et paysannes, artisanes, artisans, commerçantes et commerçants. Résultat ? **Plus de 1,5 million de personnes ont bénéficié d'un crédit via cette coopérative, témoignant de l'impact considérable de l'institution.**

Face aux défis – insécurité, crise sanitaire, transition technologique – Kafo Jiginew continue d'évoluer. En 2024, une application mobile a été lancée, permettant à ses **450 000 membres** de gérer leurs comptes et d'effectuer des opérations à tout moment. Une réponse innovante aux contraintes de mobilité !

Actuellement, Humundi soutient le secteur de la microfinance en consolidant des structures existantes. Par le biais de partenaires comme CAECE, nous facilitons l'accès au crédit pour les banques de céréales (vecteurs de sécurité alimentaire), les organisations paysannes (vente groupée de la production des membres) et les jeunes qui lancent leur activité de micro-entreprenariat.

Depuis 40 ans, de la création d'institutions de microfinance à l'accompagnement de structures en place, Humundi reste fidèle à sa mission: renforcer un accès durable à des services financiers pour les population rurales.

« Grâce à Kafo Jiginew et au soutien de Humundi (ex SOS FAIM Belgique), j'ai pu financer l'achat de semences et moderniser mon exploitation. Aujourd'hui, je peux nourrir ma famille et j'ai même commencé à employer d'autres villageois. C'est un changement énorme pour notre communauté. »

Fatoumata Diarra, agricultrice dans la région de Sikasso au Mali, bénéficiaire d'un microcrédit

DES PARTENARIATS DURABLES POUR LA SOUVERAINETÉ ALIMENTAIRE

Un partenariat stratégique au service de la souveraineté alimentaire

Depuis plus de 60 ans, Humundi tisse des liens solides au Sénégal, notamment avec **le CNCR** (Conseil National de Concertation et de Coopération des Ruraux) qui **joue un rôle central dans la définition des politiques agricoles et dans le dialogue entre le gouvernement et les communautés rurales.** Dès le début, Humundi a soutenu les droits paysans et la promotion de politiques agricoles durables et inclusives. Notre accompagnement s'est adapté aux évolutions politiques, sociales et environnementales du pays. Notre accompagnement s'est adapté aux évolutions politiques, sociales et environnementales du pays.

En 2024, cette collaboration prend une nouvelle ampleur : dans un contexte post-COVID marqué par une volonté d'autosuffisance, l'agriculture reste au cœur des stratégies de développement national. L'annonce du premier **Conseil d'Orientation Agro-Sylvo-Pastoral (COASP), prévu pour 2025, témoigne de la volonté d'instaurer un « dialogue direct entre le gouvernement et le monde paysan »,** avec un CNCR incontournable. Ce dernier a ainsi organisé des concertations dans toutes les régions du pays pour préparer ce premier COASP.

Aujourd'hui, Humundi continue de soutenir activement le CNCR, aux côtés de la dynamique de transition agroécologique sénégalaise, DyTAES, pour intégrer l'agroécologie dans les politiques agricoles : financement, foncier, consommation durable et gestion environnementale. **Résultats : en 2024, le budget national dédié à l'agriculture a augmenté de 20 %, et celui des engrais organiques a doublé.**
Des avancées concrètes pour une transition agroécologique au Sénégal.

« On peut se féliciter de la participation de l'État aux concertations de la dynamique de transition agroécologique, ainsi que de la prise en compte d'engrais organiques dans les subventions, grâce à notre travail. »

Papa Assane Diop,
représentant Humundi au Sénégal.

CENADEP : 18 ans d'impact pour l'agriculture familiale au Kongo Central

En République démocratique du Congo, où **65 % de la population vit de l'agriculture familiale, ce secteur reste pourtant marginalisé par les politiques publiques et privé d'investissements.** L'État favorise les importations alimentaires, fragilisant la sécurité alimentaire et les communautés rurales. Soutenir l'agriculture familiale, c'est renforcer l'autosuffisance alimentaire et améliorer les conditions de vie.

Depuis 2006, Humundi et le CENADEP (Centre National d'Appui au Développement et à la Participation populaire) collaborent au Kongo-Central sur : l'appui aux organisations paysannes, l'accès à des services financiers via des coopératives et l'intervention technique de terrain.

Notre appui à la création de la fédération paysanne FOPAKO (Force Paysanne du Kongo Central) permet aujourd'hui à plus de 50 000 producteurs et productrices d'accéder à des services partagés et à une meilleure représentation, dans la province du Kongo Central.
L'accompagnement en agroécologie et en transformation booste la production et les ventes, notamment via un Guichet-Conseil et une ferme-école, avec un impact direct sur la sécurité alimentaire et les revenus.

Plus récemment, un programme de métayage a permis à **300 éleveurs et éleveuses** de la région de Boma, de renforcer leur activité grâce à des prêts solidaires en animaux reproducteurs.
En échange, chaque bénéficiaire s'engage à partager une partie de sa production avec un autre éleveur. Ce système, qui a commencé il y a trois ans avec 44 éleveurs et éleveuses s'est étendu et couvre désormais cinq filières animales (porcs, chèvres, volailles, cailles et poissons).

Depuis 2006, Humundi et le CENADEP ont accompagné près de 75 000 personnes.

« Humundi est un partenaire privilégié pour moi et pour le Congo, parce qu'il a commencé avec nous, les petits paysans et paysannes de la base, dans ma province et est désormais présent au niveau national. »

Espérance Nzuzi,
présidente de la Fopako, organisation partenaire de Humundi.

« Grâce au projet, je vends mieux, j'ai pu scolariser mes enfants, et je forme aujourd'hui d'autres femmes à leur tour. C'est une chaîne de solidarité qui donne confiance et dignité »

confie Régine Kuika, éleveuse et présidente du GIE Boma Élevage.

DÉCOUVREZ CE PORTRAIT AUDIO

COOPÉRATIVE VIIM BAORÉ : 40 ANS DE SOUTIEN À LA SÉCURITÉ ALIMENTAIRE

Au Burkina Faso, les conditions climatiques imprévisibles et la saison de soudure, cette période creuse entre deux récoltes, menacent chaque année la sécurité alimentaire des communautés rurales. Disposer de stocks alimentaires accessibles devient vital pour passer le cap sans difficulté.

C'est dans ce contexte que, **depuis les années 1980, Humundi accompagne le réseau des greniers de sécurité alimentaire,** créé par la Fédération nationale des Groupements Naam (FNGN), l'une des plus anciennes organisations paysannes du Burkina Faso qui compte plus de **6 000 groupements,** principalement dans le nord et l'ouest du pays.

Des Banques de céréales aux Greniers de Sécurité Alimentaire

Parmi les premiers projets soutenus : les banques de céréales, mises en place pour garantir l'approvisionnement alimentaire pendant la saison sèche, lorsque les familles paysannes manquent de céréales. Ces réserves permettaient de stocker les récoltes à bas prix puis de les revendre à un tarif abordable.

Face à des difficultés de gestion, ces banques ont été restructurées en 1999 pour devenir des « Greniers de Sécurité Alimentaire » - « Viim Baoré », avec un modèle plus solide : suppression des ventes à crédit, prêts et appui des comités de gestion. **Résultat ? Jusqu'à 5 000 tonnes de céréales commercialisées, bénéficiant à plus de 115 000 personnes en moyenne chaque année, via 470 greniers, dans 70 communes et 9 régions du Burkina Faso.**

Une coopérative en constante évolution

En 2015, le programme s'autonomise sous le nom de « Coopérative VIIM Baoré ». **Depuis 2016, face à l'instabilité sécuritaire, l'organisation s'adapte :** délocalisation des stocks, digitalisation et diversification des activités, comme la production agroécologique de niébé (une légumineuse résistante à la sécheresse) ou encore la transformation des céréales en farine pour les cantines scolaires.

Aujourd'hui, la Coopérative Viim Baoré, soutenue de manière pérenne par Humundi, constitue un symbole de résilience de par sa capacité à innover, à s'adapter et l'engagement de ses membres, dans un contexte sécuritaire instable.

« Notre grenier constitue la principale source d'approvisionnement des villages environnants, surtout en période de crise. Malgré les menaces sécuritaires, nous sommes restés à Ramèssé, à la demande des communautés, pour leur garantir l'accès aux denrées de base. Ce choix montre combien le GSA est un pilier de la sécurité alimentaire locale. »

Zebret Minata, présidente du comité de gestion du GSA de Ramèssé.

FOIRES AGROÉCOLOGIQUES : VALORISER LES SEMENCES ET LES SAVOIRS TRADITIONNELS

Depuis 2022, Humundi est présente en Ouganda pour promouvoir la transition agroécologique comme réponse aux défis de la population rurale, dont 34% vit sous le seuil de pauvreté. Parmi les nombreuses initiatives appuyées, Humundi soutient les **foires alimentaires et semencières** organisées chaque année par notre partenaire PELUM Ouganda.

En 2024, la **14e édition** a proposé des formations, échanges de semences, dégustations, **expositions de produits locaux,** ainsi que des animations culturelles. Elle a mis à l'honneur les aliments et semences indigènes, en valorisant leur rôle pour la biodiversité, la résilience locale et la souveraineté alimentaire.

L'événement a également encouragé les **banques de semences communautaires***, les politiques agroécologiques inclusives et des alliances entre monde paysan, scientifique et politique. Sur le thème « Récolter l'héritage, honorer le passé et nourrir l'avenir », **plus de 103 variétés de semences et de plats traditionnels ont été présentés, soulignant leur valeur nutritionnelle, culturelle et économique.**

« Ces foires alimentaires et semencières réunissent le monde paysan, les consommateurs ainsi que les acteurs du secteur autour de pratiques durables. »

Stella Lutalo, coordinatrice des programmes de Humundi en Ouganda

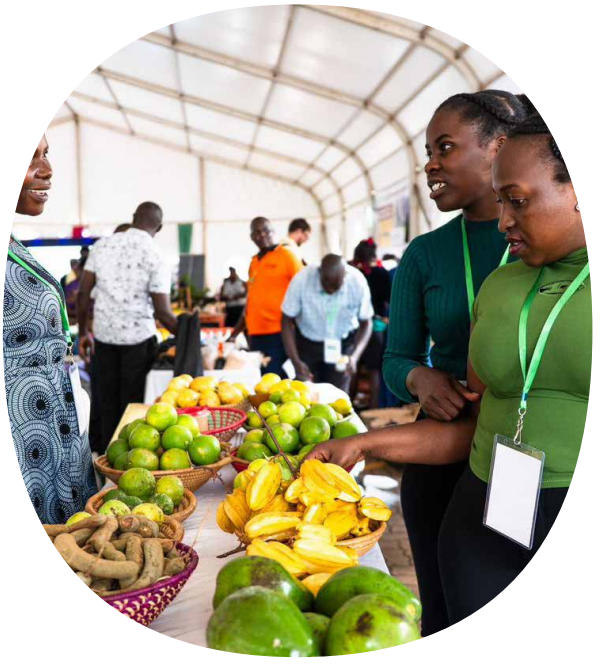

* **Ces banques** permettent d'échanger librement des graines locales, pour une agriculture autonome et résiliente, à l'opposé des semences industrielles, non ressemables et dépendantes des pesticides.

VERS UN CADRE POLITIQUE FAVORABLE À L'AGROÉCOLOGIE

Depuis le milieu des années 1990, Humundi soutient l'agriculture paysanne en Éthiopie, un pays où la pauvreté, l'insécurité alimentaire et les effets du changement climatique pèsent sur les communautés rurales. Face à ces défis, l'agroécologie s'impose comme une alternative indispensable. Cependant, son développement a longtemps été freiné par des politiques défavorables et un espace civique restreint.

Dans ce cadre, Humundi a apporté son appui à des ONG comme ERSHA, MELCA Ethiopia et PELUM Ethiopia qui ont, à leurs débuts, concentré leurs efforts sur la diffusion des pratiques agroécologiques auprès des communautés paysannes, faute de pouvoir mener un réel travail de plaidoyer politique, trop risqué et réprimé.

Ces dernières années, un assouplissement législatif a permis d'entreprendre des actions de plaidoyer collaboratif, comme des visites de terrain et des dialogues avec les autorités pour démontrer l'efficacité de l'agroécologie. Un exemple marquant : **l'élaboration d'une proposition de politique nationale pour un système alimentaire durable,** portée par nos partenaires et d'autres organisations de la société civile. Cette initiative a réuni des experts, expertes, représentants et représentantes des ministères de l'Agriculture, de la Santé, de l'Institut de Recherche Agricole, et même des parlementaires.

Cette avancée illustre la montée en puissance de la société civile éthiopienne dans l'influence des politiques publiques en faveur de la transition agroécologique, tout autant que la capacité d'adaptation stratégique de nos partenaires.

« Il devient de plus en plus urgent d'agir pour éviter les pénuries alimentaires, se doter d'un système agricole durable et obtenir une réelle souveraineté alimentaire en Éthiopie. »

Sorsa Debela, coordinateur des programmes de Humundi en Éthiopie

ENGAGEMENT

Manifestation contre le Forum pour le Futur de l'Agriculture. Belgique.

AMPLIFIER LES VOIX PAYSANNES

Le 9 juin, stoppez une agriculture qui va dans le mur

Dans un contexte marqué par les mobilisations agricoles de 2024, **Humundi a lancé une campagne stratégique à l'approche des élections, avec un objectif clair : faire des enjeux agricoles et alimentaires un critère de vote décisif.**

Pourquoi ? Car les efforts individuels, bien que nécessaires, ne suffisent pas à transformer durablement nos systèmes alimentaires. Un engagement politique structurant est indispensable, et les élections représentent une opportunité clé pour influencer l'agriculture et l'alimentation, tant en Europe qu'ailleurs dans le monde.

La campagne a mis en avant des priorités clés : soutenir l'agroécologie, réguler le commerce international, arrêter les exportations de pesticides interdits en Europe et accompagner le monde paysan face au changement climatique.

Lancée sur les réseaux sociaux, la campagne a sensibilisé plus de 330 000 personnes, permis une analyse détaillée des programmes politiques et ouvert le dialogue avec plusieurs représentants politiques. Ce travail marque une première étape, et un suivi au niveau belge et européen est désormais engagé pour maintenir la pression et encourager des politiques publiques alimentaires plus durables et équitables.

EN SAVOIR PLUS

Afrique de l'Ouest : un pas vers la souveraineté alimentaire

En novembre 2024, Humundi a coorganisé le **Forum International sur les Systèmes Alimentaires Durables (FISAD)** au Burkina Faso, qui a rassemblé des politiques, organisations de la société civile, scientifiques, acteurs et actrices économiques, autour de la souveraineté alimentaire en Afrique de l'Ouest.

La déclaration finale a mis en avant des recommandations clés : renforcer les actions locales et les politiques agroécologiques, promouvoir des intrants biologiques et adopter une vision décoloniale du développement agricole. Ce forum a jeté les bases d'alliances régionales concrètes et d'une montée en puissance des initiatives locales.

> **« Ce forum joue un rôle stratégique de veille et de plaidoyer pour accélérer la mise en oeuvre des engagements pris par les États, en matière de systèmes alimentaires durables. »**
>
> **Adama Gnanou, chargé d'appui au plaidoyer - Afrique de l'Ouest chez Humundi.**

La Bolivie face au défi agroécologique : un mouvement en pleine expansion

En Bolivie, malgré des lois protégeant les ressources naturelles, l'agriculture reste dominée par l'agroindustrie. Les récents incendies, souvent liés au défrichage des terres par le feu, soulignent l'urgence de promouvoir des alternatives durables.

En 2024, le **Mouvement Agroécologique Bolivien (MAB), regroupant plus de 60 organisations,** a joué un rôle clé dans le dialogue politique. Il a coécrit une feuille de route ambitieuse pour l'agroécologie et participé à l'élaboration de la stratégie nationale de développement du pays. Plusieurs partenaires de Humundi, comme AGRECOL, IPDRS et FUNDAA.SUR, sont actifs au sein du MAB, avec un objectif commun : **faire de l'agroécologie un levier central du développement territorial en Bolivie.**

NOS ACTIONS DE SENSIBILISATION

Journée JAGROS 2024 : un appel au changement de Cyril Dion

Le 13 mars 2024, **la 8e édition de la Journée JAGROS a rassemblé 480 étudiantes et étudiants issus des six hautes écoles d'agronomie de Wallonie,** à Gembloux.

Cyril Dion, réalisateur des films *Demain* et *Animal*, **a participé à un débat avec le public étudiant, soulignant l'urgence d'un changement profond. Il a transmis ce message :** « *L'agriculture, c'est un métier extraordinaire, difficile, mais qui permet d'avoir un impact considérable. Tellement utile, essentiel, indispensable : on a besoin de nouvelles agricultrices et agriculteurs pour tout réinventer* ».

Co-organisée avec Eclosio et Vétérinaires Sans Frontières, cette journée vise à sensibiliser les futur·e·s agronomes aux grands enjeux de l'agriculture de demain. Douze ateliers thématiques ont permis d'approfondir des sujets essentiels : l'accès à la terre, les impacts de la mondialisation sur le commerce agricole, la rémunération des producteurs et productrices, l'élevage durable ou encore l'agroécologie.

Révolte ou potager ? Une nouvelle animation pour agir

Face à un système alimentaire industriel en crise, une question : « Que faire ? ». En 2024, Humundi offre des pistes concrètes, avec sa nouvelle animation « Révolte ou potager ? Comment lutter pour une alimentation juste et durable ».

À travers 3 capsules vidéo et 44 cartes illustrées, les participantes et participants explorent **différents leviers d'action : choix de consommation, mobilisations, projets collectifs...** Débats mouvants et réflexions collectives rythment cette expérience pédagogique immersive.

L'animation intègre la nouvelle mallette pédagogique du CNCD-11.11.11 sur la souveraineté alimentaire et s'accompagne d'un carnet facilitant son appropriation. **Une page dédiée en ligne propose des pistes concrètes pour s'engager.**

EN SAVOIR PLUS

Face aux crises, une parole engagée

Dans un contexte marqué par de fortes mobilisations agricoles en Europe et ailleurs dans le monde, des tensions géopolitiques et une remise en question du financement de la coopération internationale, Humundi a pris la parole dans la presse généraliste francophone (La Libre, Le Soir, Le Vif) à travers **six cartes blanches** publiées tout au long de l'année 2024.

Avec nos alliés, nous avons défendu des systèmes alimentaires durables et, surtout, relayé la voix des acteurs et actrices d'Afrique et d'Amérique Latine, en soulignant l'impact des politiques européennes sur leurs agricultures et le besoin de prendre en compte leurs réalités dans les défis globaux.

PAC, traité UE-Mercosur, crise du Sahel, financement de la coopération : autant d'enjeux sur lesquels nous agissons pour faire avancer la justice alimentaire, sociale et climatique.

Podcast : Kinshasa appelle… que se passe-t-il à Bruxelles ?

Depuis quelques années, Humundi réalise des podcasts devenus de véritables espaces de dialogue, autour des préoccupations paysannes.

Suite aux mobilisations de 2024, de nombreux Congolais et Congolaises nous ont demandé : « Que se passe-t-il à Bruxelles ? Nos revendications sont-elles les mêmes ? ». Pour y répondre, nous avons engagé un dialogue entre les chargés de plaidoyer Simplex Malembe (CONAPAC RDC) et Jonas Jaccard (Humundi Belgique).

Ce podcast explore les similarités et les différences entre les contextes paysans en RDC, en Belgique et Europe : revendications, perception des accords commerciaux, formes d'engagement… Écouté en Belgique comme en RDC, ce podcast a marqué 2024 par la richesse des échanges sur les enjeux communs.

ÉCOUTEZ CET ÉPISODE

Des revues pour comprendre et agir sur les enjeux agroalimentaires

En 2024, notre **revue annuelle Défis Sud** a exploré la souveraineté technologique paysanne et la solidarité internationale. À l'occasion des 60 ans des ONG belges, un dossier spécial a mis en lumière le rôle clé de la solidarité dans la résolution des défis globaux.

Avec notre publication **Phosphore, en partenariat avec Autre Terre et Iles de Paix,** nous avons abordé l'adaptation des petites agricultures au climat, soulignant leur potentiel et l'urgence de financer leur transformation.

De 2020 à 2023, Humundi et l'organisation burkinabè Afrique Verte ont soutenu les filières du maïs, du manioc et de l'arachide, au Burkina Faso. Notre dernier numéro de **Dynamiques Paysannes** explore comment les accords commerciaux entre les actrices et acteurs de ces filières ont amélioré leurs conditions de travail et de vie.

EN SAVOIR PLUS

NOS ÉVÉNEMENTS

AlimenTERRE 2024 : un festival qui cultive les consciences

En octobre 2024, la 16e édition du festival international AlimenTERRE a rassemblé un large public autour de films, de solidarité, d'humour et de poésie, pour raviver l'envie d'agir ensemble. L'événement s'est ouvert du 4 au 19 octobre au cinéma Vendôme et au Talk C.E.C (Bruxelles), avant de se déployer en Wallonie et à Bruxelles, avec **91 séances dans divers lieux : cinémas, fermes, centres culturels, universités, habitats groupés, tiers-lieux...** au plus près du public. Un concours de courts-métrages a offert un regard croisé entre un jury citoyen et jury international, composé d'étudiantes et d'étudiants de Belgique et de la RDC.

En plus du cinéma, **d'autres formes artistiques (roman graphique, art de rue, stand-up)** ont enrichi la programmation pour interroger les pouvoirs locaux, à l'approche des élections communales. AlimenTERRE a créé une plateforme inspirante pour explorer les enjeux liés à la terre, au vivant et à l'humain, tout en mettant en lumière des solutions concrètes pour un avenir durable.

Le festival a aussi rayonné dans 17 pays, en Europe, Afrique et Amérique latine. **En RDC, la 8e édition** a renforcé son rôle de plateforme de plaidoyer et sensibilisation en faveur de l'agroécologie, **touchant plus de 8469 personnes dans 9 provinces,** grâce à une caravane itinérante et la collaboration de 23 partenaires locaux.

Alimenterre
FESTIVAL INTERNATIONAL DE FILMS

91 (66 PROJECTIONS, 25 ACTIVITÉS OFFSCREEN)

3703 FESTIVALIÈRES ET FESTIVALIERS (+48% PAR RAPPORT À 2023)

PLUS DE **100** PARTENAIRES

110 INVITÉS ET INVITÉES

(Chiffres de l'édition belge)

DÉCOUVREZ NOTRE PROCHAINE ÉDITION

Humundi Race : une 8e édition réussie sous le signe du sport et de la solidarité

humundi race

81 VOLONTAIRES

300 PARTICIPANTS ET PARTICIPANTES

68 ÉQUIPES DONT 33 ÉQUIPES D'ENTREPRISES

100 974 € RÉCOLTÉS

Le 29 juin 2024, Humundi Race a une nouvelle fois rassemblé les adeptes du sport et de la solidarité à Bouillon. Au programme : **marche ou trail, kayak et death-ride au coeur de la forêt ardennaise.**

Dans une ambiance chaleureuse, la mobilisation des équipes et des volontaires a permis de **collecter 100 974 € pour financer les projets de Humundi.** La journée s'est clôturée dans la célébration des équipes, qui ont toutes franchi la ligne d'arrivée avec le sourire.

Un immense merci à toutes les personnes présentes, volontaires et entreprises engagées pour votre énergie et votre générosité !

EN SAVOIR PLUS

FINANCES ET DONS

COMPTE DE RÉSULTATS 2024 - EN €

Le résultat de l'exercice est positif et en augmentation par rapport à l'exercice précédent. Ces chiffres indiquent une croissance des dépenses en faveur des programmes, en adéquation avec les subsides reçus en 2024.

RECETTES	2023	2024	Évolution
Donateurs et donatrices	981 558	1 014 026	3%
Héritages	548 227	390 240	-29%
Entreprises	117 062	86 358	-26%
ONG & Fondations	390 933	492 885	26%
Wallonie-Bruxelles International	138 587	76 039	-45%
Région wallonne	47 348	30 189	-36%
Région de Bruxelles-Capitale	28 914	71 032	146%
Coopération Belge - DGD	5 867 936	6 891 300	17%
Enabel (Agence belge de développement)	263 129	34 115	-87%
Autres subsides	62 889	184 630	194%
Maribel	18 699	25 440	36%
Produits divers	402 806	154 125	-62%
Produits financiers	18 864	32 759	74%
TOTAL RECETTES	**8 886 951**	**9 483 137**	**7%**

CHARGES	2023	2024	Évolution
Récolte de fonds	429 564	436 304	2%
Dépenses liées aux programmes Afrique et Am. latine	5 562 485	6 136 373	10%
Dépenses du programme en Belgique	368 758	308 632	-16%
Fonctionnement et amortissements	255 360	293 990	15%
Personnel (inclus les dépenses de personnel liées aux programmes et à la récolte de fonds)	2 039 546	2 089 453	2%
Frais financiers	139 591	25 806	-82%
TOTAL CHARGES	**8 795 305**	**9 290 558**	**6%**

RÉSULTAT	**91 647**	**192 579**	

Les comptes de Humundi, établis conformément aux dispositions du Code des Sociétés et des Associations, sont :

- audités et certifiés par le cabinet 2C&B ;
- approuvés par l'Assemblée Générale de l'association ;
- déposés à la Banque Nationale de Belgique.

BILAN 2024 - EN €

Le total bilantaire s'élève à 5.124.184 € au 31 décembre 2024. L'actif se compose principalement des valeurs disponibles (1.777.850 €) et des créances (1.745.204 €). Le passif quant à lui inclut essentiellement le Fonds social (2.487.205 €) et les comptes de régularisation (1.673.211 €). L'augmentation de 1.007.258 € du bilan par rapport à l'exercice précédent s'explique principalement par davantage de projets en cours à fin 2024 ainsi qu'un préfinancement plus important de notre programme.

ACTIF

	2023	2024
Immobilisations	178 432	284 351
Créances	931 497	1 745 204
Placements de trésorerie	421 720	403 612
Valeurs disponibles	2 519 110	1 777 850
Comptes de régularisation	66 168	913 166
TOTAL ACTIF	**4 116 926**	**5 124 184**

PASSIF

	2023	2024
Fonds Social	2 294 626	2 487 205
Provisions	56 757	47 937
Dettes	801 809	915 830
Comptes de régulation	963 733	1 673 211
TOTAL PASSIF	**4 116 926**	**5 124 184**

RÉPARTITION DES DÉPENSES

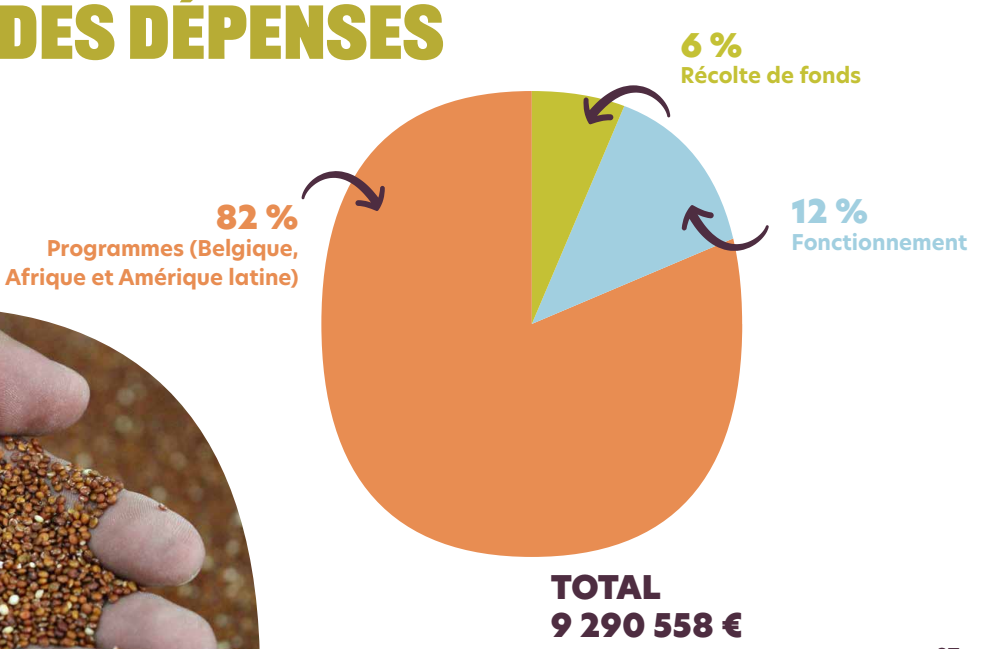

PAYS D'ACTION ET PARTENAIRES

PÉROU

CONVEAGRO
Convention nationale de l'agriculture péruvienne

CAAP
Centrale Agro-Andine du Pérou

CONSORCIO AGROECOLOGICO
Réseau d'Agriculture Écologique du Pérou (RAE)

COOPECAN
Coopérative de production et services de producteurs de camélidés andins

CIDERURAL
Centrale de coopératives d'épargne et de crédit pour l'intégration et le développement rural

FOGAL
Fonds de garantie en Amérique latine

ARARIWA

AGROSALUD

REDES
Défis pour le développement durable

BOLIVIE

RED OEPAIC
Réseau d'Organisations économiques de Producteurs Artisans à Identité Culturelle

FINCAFE
Association des services financiers du café

CIUDADANIA

AGRECOL
Fondation Agrecol Andes

FUNDDA.SUR
Fonds pour l'unité et le développement des Andes et de l'Amazonie dans le Sud
Association engagée dans la production de savoirs et le développement local

IPDRS
Institut pour le développement rural en Amérique du Sud

PBFCC
Plateforme bolivienne face au changement climatique

PRO-RURAL
Association civile bolivienne pour le développement rural

SÉNÉGAL

CNCR
Conseil National de Concertation et de coopération des Ruraux

EGAB
Entente des Groupements Associés pour le développement à la Base

FAPAL
Fédération des Associations Paysannes de Louga

FONGS - Action paysanne
Fédérations des Organisations Non Gouvernementales du Sénégal

FYNW
Fédération Yaakar Nialni Wouly

UJAK
Union des Jeunes Agriculteurs de Koyli wirnde

ANPDI
Association Nationale pour le Développement Intégré

CICODEV
Institut panafricain de recherche, de formation et d'action pour la Citoyenneté, la Consommation et le Développement en Afrique

LA BANQUE AGRICOLE

BELGIQUE

Sensibilisation
Vétérinaires sans frontières
Média Animation

Plaidoyer
Coalition contre la faim
Coalition Climat
Our World Is Not for Sale

Mobilisation
ReSAP (Résau de Soutien à l'Agriculture Paysanne)

Institutions de financement rural

Organisations paysannes

ONG/réseaux

+ Nouveau

ÉTHIOPIE

BUUSAA GONOFAA IMF

LIYU MICROFINANCE (SFPI)

WASASA IMF

ERSHA
Association d'entraide rurale renforcée

MELCA ETHIOPIA
Mouvement pour l'apprentissage écologique et l'action communautaire

PELUM-Ethiopia
Gestion écologique participative de l'utilisation des terres

WISE
Organisation pour l'entrepreneuriat des femmes

RDC

CONAPAC
Confédération Nationale des Producteurs Agricoles du Congo

FOPAKO
Force Paysanne du Kongo-Central

APROFEL
Association pour la promotion de la femme de Lukula

Caritas Développement Kinshasa

CENADEP
Centre National d'Appui au Développement et à la Participation Populaire

CAVTK - CPK
Clinique des Plantes de Kinshasa

SM GUILGAL
Institution de microfinance

BURKINA FASO

APFD +
Association pour la Promotion des Femmes de Dassoui/ Nomtondo

AWFK +
Association WendYam des Femmes du Kouritenga

COOPERATIVE VIIM BAORE
Réseau de greniers de sécurité alimentaire

CPF
Confédération Paysanne du Faso

FENOP
Fédération Nationale des Organisations Paysannes

FNGN
Fédération Nationale des Groupements Naam

ROPPA
Réseau des Organisations Paysannes et de Producteurs Agricoles de l'Afrique de l'Ouest

USCCPA
Union des Sociétés Coopératives pour la Commercialisation des Produits Agricoles

APIL
Association pour la Promotion des Initiatives Locales

AFDR
Association Formation - Développement - Ruralité

MALI

CAECE - Jigisèmè
Réseau des Caisses Associatives des Entrepreneurs et Commerçants (IMF)

CNOP
Coordination Nationale des Organisations Paysannes du Mali

PNPR
Plateforme Nationale des Producteurs de Riz du Mali

USCPCD
Union des Sociétés Coopératives des Producteurs de Céréales de Diédougou

YÈRÈNYÈTON
Union des producteurs céréaliers du cercle de Baroueli

AMSD
Association Malienne pour la Solidarité et le Développement

CRU
Commission Régionale des Utilisateurs des résultats de la recherche

CAEB
Conseil et Appui pour l'Éducation à la base

OUGANDA

AFSA
Alliance pour la souveraineté alimentaire en Afrique

PELUM-Uganda
Gestion écologique participative de l'utilisation des sols

ESAFF-Uganda
Forum pour les agriculteurs à petite échelle d'Afrique orientale et australe

KRC UGANDA
Centre de recherche de Kabarole

WOUGNET
Réseau des femmes d'Ouganda

CHIFFRES CLÉS

6 136 373 €
FINANCEMENTS POUR NOS PARTENAIRES

Ces fonds permettent de soutenir leurs actions et leurs projets.

150 754
MÉNAGES RURAUX BÉNÉFICIANT D'UN APPUI DIRECT

de Humundi et de ses partenaires dont 67 833 femmes.

1 449 936*
MÉNAGES RURAUX BÉNÉFICIANT D'UN APPUI INDIRECT

dont l'organisation a reçu un appui institutionnel de la part de Humundi.

* Hormis ces ménages ciblés, les actions de plaidoyer bénéficient à l'ensemble des populations rurales de leur pays.

9
PAYS D'ACTION

Humundi mène des actions dans 6 pays d'Afrique, 2 pays d'Amérique latine et la Belgique.

61
PERSONNES EMPLOYÉES DONT
45 %
DE FEMMES

sont impliquées dans l'appui aux programmes ainsi que les services d'activités de sensibilisation, de plaidoyer, de communication, d'administration et des finances.

75 549
PERSONNES SENSIBILISÉES EN BELGIQUE

Bénéficiaires des actions de sensibilisation en Belgique (hors réseaux sociaux).

7
BUREAUX EN AFRIQUE, AMÉRIQUE LATINE ET BELGIQUE

Humundi dispose de 7 bureaux qui travaillent de façon très proche avec les partenaires : Bruxelles (Belgique), Thiès (Sénégal), Bamako (Mali), Ouagadougou (Burkina Faso), Kinshasa (République démocratique du Congo), Lima (Pérou) et Cochabamba (Bolivie).

15 000
DESTINATAIRES DE NOS PUBLICATIONS

Ces destinataires se tiennent informés de nos activités grâce à nos publications papier ou électroniques.

91
VOLONTAIRES

Les volontaires permettent à Humundi de multiplier ses actions d'information et de sensibilisation en Belgique.

133
RELAIS MÉDIATIQUES (88 SUR LE WEB, 28 DANS LA PRESSE ÉCRITE DONT 6 CARTES BLANCHES, 10 À LA RADIO, ET 7 PASSAGES À LA TÉLÉ)

Les médias parlent régulièrement de nos évènements, actions et campagnes.

7 539
DONATEUR·RICE·S (DONT 5 464 DE DONS MENSUELS ET 940 NOUVEAUX DONATEURS)

Un soutien indispensable au bon fonctionnement des activités de Humundi.

63
PARTENAIRES

Humundi travaille avec un réseau mondial de 63 partenaires : des organisations paysannes, des ONG, des institutions de finance inclusive.

1 100 383 €
DE DONS ET DE SOUTIENS D'ENTREPRISES, EN 2024 (+35% DE DONS EN LIGNE PAR RAPPORT À 2023, SOIT 20.500 € DE DONS DIGITAUX)

Chaque apport financier fait à Humundi est multiplié par 5 grâce au système de cofinancement de la DGD (Coopération belge au développement).

HUMUNDI ASBL
Rue aux Laines, 4
B-1000 Bruxelles, Belgique
+32 (0)2 548 06 70
info@humundi.org
www.humundi.org
IBAN BE83 0000 0000 1515

BUREAU AU PÉROU
Av. Joaquín Madrid 371
San Borja – Lima 41, Perú
+ 51 (1) 501-7282
luis.vargas@humundi.org

BUREAU EN BOLIVIE
Calle Manzanillas N° 2597 esquina Los Cafetales,
Cochabamba - Bolivia
+591 4-4584754
cesar.soto@humundi.org

BUREAU AU MALI
Kalaban Coura ACI
Rue 260, porte 020, BP 2996
Bamako, Mali
+223 20 28 16 04
safiatou.malet@humundi.org

BUREAU AU BURKINA FASO
01 BP 1346 Ouagadougou 01
Burkina Faso
+ 226 25 43 28 28
alimata.sawadogo@humundi.org

BUREAU EN REPUBLIQUE DEMOCRATIQUE DU CONGO
Avenue Colonel Ebeya N° 15-17, Immeuble Ebeya, 3e Etage,
Commune de Gombe, Kinshasa
+243 81 21 29 707
jpu@humundi.org

BUREAU AU SÉNÉGAL
100, Rue C.R. 41, Cité El Hadji Malick SY
BP 746 - Thiès - Sénégal
+221 77 202 24 73
assane.diop@humundi.org

Photos
Couverture : © François Struzik
Dos de couverture : © Empresa Audiovisual LI HUTEC Cusco E.I.R.L (Pérou)
Graphisme Studio Treize

Une publication de Humundi · *Cultivons un monde plus juste*
Rue aux Laines, 4 · B-1000 Bruxelles (Belgique) · +32 (0)2 548 06 70 · info@humundi.org · humundi.org